

PelviLine

MAX

Sonda perineal vaginal para Eletromiografia e Eletroestimulação

- Design Retilíneo
- Ideal para anatomias maiores
- Melhor superfície de contato
- Efetivo para tratamento das disfunções do assoalho pélvico

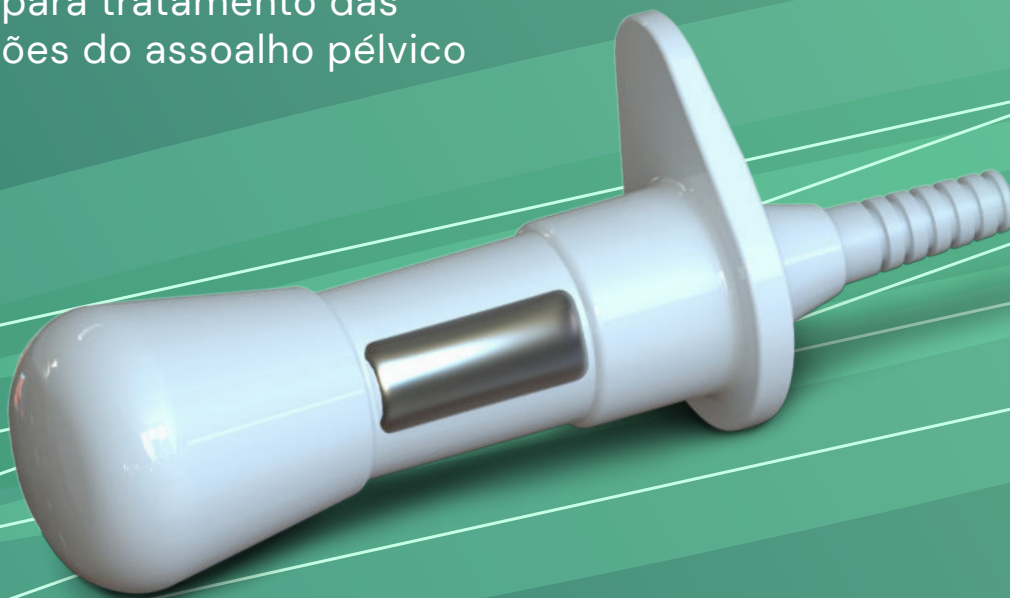

Miotec
*Conectando Tecnologia
ao Movimento Humano*

*VERIFIQUE A COMPATIBILIDADE COM O SEU EQUIPAMENTO

10
UNIDADES

A nova sonda perineal vaginal Pelviline Max é utilizada para realizar a captação do sinal de eletromiografia e biofeedback ou em situações nas quais se necessite a estimulação muscular da região do períneo. A sonda foi desenvolvida com alto padrão de qualidade, apresentando um design anatômico onde o fio possui uma proteção flexível em sua base – dificultando danos ao material e garantindo maior liberdade nos movimentos. É confeccionada com plástico ABS e possui contato metálico em aço inoxidável. Este produto foi desenvolvido para ser utilizado como suprimento dos sistemas de biofeedback de EMG e estimulação muscular, devidamente aprovado de acordo com a norma EN60601-01.

INDICAÇÕES DE USO

Deve ser utilizado em um único paciente, sendo descartado após o uso. É recomendada a utilização do produto apenas no canal vaginal. Não é destinado ao uso simultâneo nos dois canais. Recomenda-se, antes da sua utilização, uma prescrição de um profissional de saúde.

CONTRAINDICAÇÕES DE USO

- Se a embalagem estiver violada
- Se estiver em pós-cirúrgico
- Com lesões no tecido
- Em período menstrual
- Em pacientes com marca-passo, no caso de estimulação elétrica.

DESCARTE

As sondas Pelviline Max são descartáveis e de uso único. O cliente recebe a sonda devidamente higienizada com álcool isopropílico, e após o uso deve ser descartada em lixo hospitalar. Qualquer tentativa de imersão em líquido pode comprometer o funcionamento da sonda

INSTRUÇÕES DE USO

Certifique-se de que a embalagem está intacta e selada antes de abri-la, e então, rasgue horizontalmente a parte de cima. Abra o “ziplock” da embalagem individual e higienize a sonda com algodão e álcool isopropílico (a imersão da sonda em qualquer tipo de líquido pode danificar a mesma). Aplique gel condutor sobre a superfície da sonda, facilitando a introdução no canal vaginal e a condução do sinal elétrico. Lembre-se de inserir e posicionar a sonda com o equipamento desligado. Nunca movimente a sonda através dos cabos, utilize o anel que se encontra na parte posterior. O anel não deve ser introduzido no canal vaginal, e deverá sempre permanecer no lado externo. As partes metálicas devem ser introduzidas e posicionadas em contato com as paredes laterais do orifício. Lave com água corrente e descarte após o uso

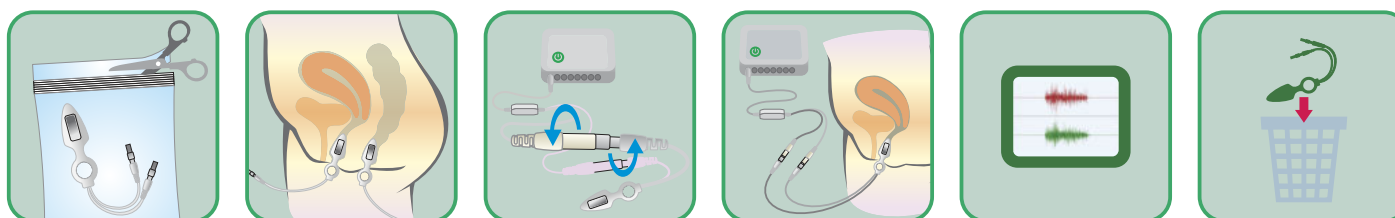

ESPECIFICAÇÕES TÉCNICAS

- As sondas Pelviline Max são acondicionadas em embalagens plásticas individuais de 90 x 160mm
- As dimensões da sonda são: 83mm x 28mm
- Material ABS de alta resistência mecânica
- Contatos metálicos em aço inoxidável

COMPATIBILIDADE COM OUTROS EQUIPAMENTOS

A sonda perineal vaginal Pelviline Max foi desenvolvida para utilização junto aos eletromiógrafos da Miotec, podendo ser utilizada em equipamentos de eletroestimulação com certificado de avaliação em conformidade com as normas ABNT NBR IEC 60601-1 válido. Consultar a Miotec para verificar a necessidade de cabo adaptador para a utilização do produto.

PRODUTO DE
USO INDIVIDUAL

DESTRUIR
APÓS O USO

PROIBIDO
REPROCESSAR

As sondas devem ser utilizadas conforme a instrução de uso desta embalagem.
A Miotec não se responsabiliza pelo uso indevido deste produto.



Fabricado por: Miotec Equipamentos Biomédicos Eireli
CNPJ:05.245.225/0001-21. **Endereço:** Av. Taquara, 375 / Sala 202
Bairro Petrópolis – CEP 90460-210 - Porto Alegre / RS.
Responsável Técnico: Fabiano Pires Ergoni
CREA-RS: 113407 **Registro ANVISA:** 80351690007
www.miotec.com.br

Validade: Indeterminada